

CUENTAS ANUALES FEVAFA

EJERCICIO 2012

**MEMORIA ECONÓMICA
BALANCE DE SITUACIÓN
CUENTA DE RESULTADOS
MEMORIA DE ACTIVIDADES**

Páginas:

de la 1 a la 20

21 y 22

23

de la 25 a la 54

MEMORIA ECONÓMICA ABREVIADA – EJERCICIO 2012

**MEMORIA ECONÓMICA
ABREVIADA
EJERCICIO 2012**

ENTIDAD: FEVAFA

FIRMAS MIEMBROS JUNTA DIRECTIVA

NIF G-96.774.286

UNIDAD MONETARIA EUROS

MEMORIA ECONÓMICA ABREVIADA – EJERCICIO 2012

ENTIDAD: FEVAFA
CIF: G96774286

1. Actividad de la entidad.

Los datos de la entidad objeto de dicha materia son:

NIF: G96774286

Denominación: FEDERACIÓ VALENCIANA D'ASSOCIACIONS DE FAMILIARS DE PERSONES AMB ALZHEIMER

Domicilio: CENTRE SOCIAL BENNÀGER-LOCAL 13, PLAÇA TÀRREGA BARBERÀ, 3

Código postal: 46970

Municipio: ALACUÁS

Provincia: VALENCIA

La FEVAFA es una entidad sin ánimo de lucro que trabaja en beneficio de las Asociaciones de personas afectadas de Alzheimer, además de promover el contacto y la ayuda entre las mismas. Por otro lado, también pretendemos divulgar información, noticias, circulares, así como sensibilizar a la opinión pública.

Fines:

La existencia de esta Federación tiene como fin principal mejorar la calidad de vida de las personas que padecen la enfermedad de Alzheimer y otras demencias de la Comunidad Valenciana, y la de sus familiares, a través de:

1.- Representar y ser portavoz de sus miembros, así como de los intereses de las personas que padecen la enfermedad de Alzheimer y otras demencias en la Comunidad Valenciana y sus familiares, ante todos los organismos públicos del Estado y, en especial, de la Comunidad Valenciana y ante la CONFEDERACION ESPAÑOLA DE ASOCIACIONES DE ENFERMOS DE ALZHEIMER Y OTRAS DEMENCIAS, sin

ENTIDAD: FEVAFA

FIRMAS MIEMBROS JUNTA DIRECTIVA

NIF G-96.774.286

UNIDAD MONETARIA EUROS

MEMORIA ECONÓMICA ABREVIADA – EJERCICIO 2012

perjuicio de la plena autonomía de cada uno de sus miembros en el desarrollo de sus actividades y cumplimiento de sus fines.

2.- Coordinar las actividades de los miembros, servir de nexo de unión entre ellos y desarrollar actividades conjuntas.

3.- Prestar asesoramiento y apoyo de cualquier clase en el marco de sus propias posibilidades a sus miembros en el desarrollo de las actividades de cada uno.

4.- Prestar asesoramiento y apoyo de cualquier clase a las personas que padecen la enfermedad de Alzheimer y otras demencias en la Comunidad Valenciana y a sus familiares.

5.- Sensibilizar a la opinión pública y a las instituciones sobre la problemática de la enfermedad de Alzheimer y otras demencias.

6.- Defender los derechos de sus miembros, así como los de las personas que padecen la enfermedad de Alzheimer y otras demencias en la Comunidad Valenciana y sus familiares, ante las instituciones públicas o privadas y frente a las diferentes Administraciones públicas.

7.- Gestionar y obtener recursos económicos de cualquier institución pública o privada de cualquier Administración pública, local, provincial, autonómica, estatal o internacional, en especial de la Comunidad Autónoma Valenciana, para satisfacer sus propios fines, para prestar apoyo económico a sus miembros y para desarrollar proyectos de interés público en todo el territorio de la Comunidad Valenciana.

8.- Fomentar y procurar formación entre los profesionales de las AFAS.

Titularidad o relación jurídica: Tras la firma de un convenio de colaboración con el Ayuntamiento de Alacuás que nos ha cedido un local dentro del Centre Social Bennàger para albergar la sede de la Federación.

Beneficiarios directos: 19.162. Distribuidos de la siguiente forma:

- Socios de la Federación: 32 Asociaciones.
- Socios de las Asociaciones: 12.298 socios.
- Usuarios de los Centros Asistenciales de las AFAS: 1.221 enfermos.
- Usuarios del Servicio de Ayuda a Domicilio de las AFAS: 319 enfermos.

ENTIDAD: FEVAFA

FIRMAS MIEMBROS JUNTA DIRECTIVA

NIF G-96.774.286

UNIDAD MONETARIA EUROS

MEMORIA ECONÓMICA ABREVIADA – EJERCICIO 2012

- Familiares de los usuarios de centros y SADEC (1 por enfermo): 1.540
- Personas que solicitan información: 3.752 personas externas.

Beneficiarios indirectos: 896.609 (personas mayores de 65 años de la Comunidad Valenciana. Cifra obtenida del INE 2012)

Esta federación fue declarada de Utilidad Pública por el Ministerio del Interior, el 29 de Mayo de 2.008.

2. Bases de presentación de las cuentas anuales.

a) Imagen fiel:

Las cuentas anuales adjuntas han sido redactadas de forma abreviada al estar la Asociación comprendida en los supuestos reseñados en los artículos 181, 190, 201 y 203 de la vigente Ley de S.A., han sido obtenidas de los registros contables, y se presentan de acuerdo con el Plan General de Contabilidad, de forma que muestran la imagen fiel del patrimonio, de la situación financiera y de los resultados de la Sociedad. Estas cuentas anuales se someterán a la aprobación por la Junta General Ordinaria, y el Órgano de Administración estima que serán aprobadas sin ninguna modificación.

b) Principios contables:

Se han aplicado los principios contables obligatorios.

c) Comparación de la información:

De acuerdo con la legislación mercantil vigente, las cuentas anuales adjuntas, que se comentan en la presente Memoria, se presentan ordenadas y agrupadas según el Plan General de Contabilidad, y muestran las cifras correspondientes al ejercicio actual comparadas con las obtenidas en el anterior, no

ENTIDAD: FEVAFA

FIRMAS MIEMBROS JUNTA DIRECTIVA

NIF G-96.774.286

UNIDAD MONETARIA EUROS

MEMORIA ECONÓMICA ABREVIADA – EJERCICIO 2012

habiéndose modificado la estructura del Balance ni de la cuenta de Pérdidas y Ganancias del ejercicio anterior, con el objeto de facilitar la comparación.

d) Elementos recogidos en varias partidas:

Los elementos patrimoniales de la Asociación están recogidos en partidas únicas del Balance, no habiéndose realizado compensaciones.

3. Excedente del ejercicio.

3.1. La Junta General aprueba la siguiente propuesta de distribución de resultados:

3.2. La propuesta de aplicación del excedente, de acuerdo con el siguiente esquema:

<i>Base de reparto</i>	<i>Importe</i>
Excedente del ejercicio	2.594,12
Remanente	
Reservas voluntarias	
Reservas	
Total.....	2.594,12

ENTIDAD: FEVAFA

FIRMAS MIEMBROS JUNTA DIRECTIVA

NIF G-96.774.286

UNIDAD MONETARIA EUROS

MEMORIA ECONÓMICA ABREVIADA – EJERCICIO 2012

<i>Distribución</i>	<i>Importe</i>
A dotación fundacional/fondo social	
A reservas especiales	2.334,71
A reservas voluntarias	259,41
A comp de excedentes negativos de ejerc anteriores	
Total.....	2.594,12

4. Normas de valoración.

a) GASTOS DE ESTABLECIMIENTO.

Los gastos constitución, de primer establecimiento y de ampliación de capital, se encuentran valorados a su coste de adquisición, y se presentan netos de su amortización en cinco años.

b) INMOVILIZADO INMATERIAL.

Las operaciones de arrendamiento financiero se entiende son efectuadas como una compra en firme, y se encuentran valorados a su coste de adquisición sin incluir costes financieros ni IVA, y se amortizan con idénticos criterios que los bienes de inmovilizado material, reconociéndose en el pasivo la deuda

ENTIDAD: FEVAFA	FIRMAS MIEMBROS JUNTA DIRECTIVA
NIF G-96.774.286	UNIDAD MONETARIA EUROS

MEMORIA ECONÓMICA ABREVIADA – EJERCICIO 2012

total por el importe de las cuotas mas la opción de compra, llevando la diferencia entre la deuda y la financiación recibida a Gastos a distribuir en varios ejercicios.

c) INMOVILIZADO MATERIAL.

El Inmovilizado Material se ha valorado a su coste de adquisición, el cual incluye los gastos adicionales que se producen hasta la puesta en funcionamiento del bien, sin incluir gastos financieros ni IVA, no se han efectuado provisiones ni actualizaciones, aplicándose el criterio de amortizarlo linealmente a lo largo de la vida útil del mismo.

Los gastos de conservación y mantenimiento incurridos durante el ejercicio se cargan a la cuenta de pérdidas y ganancias.

No existen en balance partidas del Inmovilizado Material por cantidades fijas e inamovibles.

La dotación anual a la amortización se calcula siguiendo el método lineal en función de su vida útil estimada, aplicando los siguientes porcentajes:

	% anual amort.
Construcciones	3
Instalaciones Técnicas	18
Maquinaria	15
Utillaje	45

ENTIDAD: FEVAFA

FIRMAS MIEMBROS JUNTA DIRECTIVA

NIF G-96.774.286

UNIDAD MONETARIA EUROS

MEMORIA ECONÓMICA ABREVIADA – EJERCICIO 2012

Otras instalaciones	18
Mobiliario	15
Equipos proceso información	25
Elementos de Tran	18

d) VALORES NEGOCIABLES.

Los valores negociables se encuentran valorados por su precio de adquisición a la compra o suscripción y no se ha efectuado ninguna corrección valorativa.

e) CREDITOS NO COMERCIALES.

Los créditos no comerciales están valorados por el importe pendiente de devolución, y no se ha efectuado ninguna corrección valorativa.

f) EXISTENCIAS.

Los bienes comprendidos en las existencias se encuentran valorados por su precio de adquisición (procedimiento F.I.F.O.) o coste de producción, no existiendo valores fijos de existencias, ni compromisos de compra-venta, ni limitaciones a su libre disposición.

g) ACCIONES PROPIAS.

La Sociedad no tiene acciones propias en su balance.

ENTIDAD: FEVAFA

FIRMAS MIEMBROS JUNTA DIRECTIVA

NIF G-96.774.286

UNIDAD MONETARIA EUROS

MEMORIA ECONÓMICA ABREVIADA – EJERCICIO 2012

h) SUBVENCIONES.

Por la actividad de la Asociación las subvenciones se han imputado como ingresos del ejercicio. Tienen el carácter de no reintegrables, y se valoran por el importe concedido.

j) PROVISIONES PARA PENSIONES Y OTRAS OBLIGACIONES SIMILARES.

La Sociedad no ha adquirido ninguna obligación de este tipo.

k) DEUDAS.

Las deudas están valoradas por el importe pendiente de devolución.

l) IMPUESTO SOBRE SOCIEDADES.

Conforme al art. 6 y 7 de la Ley 49/2002 del Régimen fiscal de las entidades sin fines lucrativos, están exentas del Impuesto sobre Sociedades, entre otras, las siguientes rentas: las derivadas de donativos para colaborar en los fines de la entidad, cuotas satisfechas por los asociados y benefactores, las subvenciones... siempre que deriven de una explotación económica exenta. Siendo que éste es el caso de FEVAFA, por cuanto todas sus rentas derivan de las cuotas de sus Asociados y son desarrolladas en cumplimiento de su objeto o finalidad, no procede imputar ninguna renta para la determinación de la

ENTIDAD: FEVAFA	FIRMAS MIEMBROS JUNTA DIRECTIVA
NIF G-96.774.286	UNIDAD MONETARIA EUROS

MEMORIA ECONÓMICA ABREVIADA – EJERCICIO 2012

base imponible del Impuesto de Sociedades.

m) MONEDA EXTRANJERA.

La Sociedad no ha realizado ninguna operación de este tipo.

n) INGRESOS Y GASTOS.

Los ingresos se encuentran valorados por el importe realmente percibido, y los gastos por el coste de adquisición, habiéndose contabilizado según el criterio de devengo.

5. Activo inmovilizado, excluidos los bienes del Patrimonio Histórico.

Los movimientos de las partidas del activo durante el ejercicio han sido los siguientes:

Cuenta	Saldo inicial	Entradas	Salidas	Saldo final
GASTOS ESTABLECIM.	0,00	0,00	0,00	0,00
INMOV. INMATERIAL	3.495,43	0,00	0,00	3.495,43
INMOV. MATERIAL	7.054,94	0,00 0,00	0,00 0,00	7.054,94
AMORT.ACUM.INMATER	3.441,59	53,84	0,00	3.495,43
AMORT.ACUM.MATER.	5.248,78	349,17	0,00	5.597,95

ENTIDAD: FEVAFA

FIRMAS MIEMBROS JUNTA DIRECTIVA

NIF G-96.774.286

UNIDAD MONETARIA EUROS

MEMORIA ECONÓMICA ABREVIADA – EJERCICIO 2012

6. Bienes del Patrimonio Histórico.

6.1. No los hay en la Asociación.

7. Usuarios y otros deudores de la actividad propia.

La partida D.III del Activo del Balance «Usuarios y otros deudores de la actividad propia», presenta un saldo de 217.338,58 € debido a que alguna asociación no ha ingresado sus cuotas y las subvenciones aprobadas todavía no se han abonado todas a fecha del 31/12/2012

8. Subvenciones, donaciones y legados.

Las SUBVENCIONES percibidas en el ejercicio han sido las siguientes:

CARÁCTER DE LA ENTIDAD QUE CONCEDE	ORGANISMO SUBVENCIONADOR	IMPORTE
AUTONOMICA	Conselleria Sanidad Conv Principal	163.346,48
AUTONOMICA	Conselleria de Sanidad Propia	22.274,52
AUTONOMICA	Conselleria de Educación	198,00
AUTONOMICA	Conselleria de Benestar Social Propia	30.000,00
ESTATAL	Formacion continua	420,00
	TOTALES	216.239,00

DONACIONES

DONATIVOS CARÁCTER PRIVADO	PARTICULARES	3.492,81	2.994,60
----------------------------	--------------	----------	----------

ENTIDAD: FEVAFA	FIRMAS MIEMBROS JUNTA DIRECTIVA
NIF G-96.774.286	UNIDAD MONETARIA EUROS

MEMORIA ECONÓMICA ABREVIADA – EJERCICIO 2012

	TOTAL	2.994,60
--	--------------	-----------------

Subvención de la Conselleria de Sanidad.

Durante el año 2012 recibimos el importe de 185.621,00 € de la Dirección de Calidad y Atención al Paciente de la Conselleria de Sanidad que se destina a sufragar el Programa de Ayuda Mutua y Autoayuda “TRATAMIENTO INTEGRAL NO FARMACOLÓGICO PARA PERSONAS CON DEMENCIA Y RESPIRO PSICOLÓGICO PARA SUS CUIDADORES FAMILIARES”.

La subvención recibida se reparte en función del criterio aprobado en la Asamblea del 17/12/11:

- 70% a partes iguales entre todas la AFAS con derechos económicos
- 30% en función de las horas de trabajadores contratados en el año anterior (TC2).

FEVAFA retiene para el mantenimiento y coordinación del programa el 12% (22.274,52 €) del total, repartiendo entre sus Asociaciones el 88% (163.346,48 €).

Subvención de la Conselleria de Educación.

Durante el año 2012 se recibieron 198 € a través de la Ayuda a la Promoción del Valenciano del Área de Política lingüística de la Conselleria de Educación. Se destinaron a la compra de 2 rollers tamaño 1x2 m con el logo y la denominación de FEVAFA en valenciano.

Subvención de la Conselleria de Bienestar Social.

Durante el año 2012 recibimos el importe de 30.000,00 € de la Dirección de Atención Social, Mayores y Dependencia de la Conselleria de Bienestar Social que se destina íntegramente al Programa de Servicios

ENTIDAD: FEVAFA	FIRMAS MIEMBROS JUNTA DIRECTIVA
NIF G-96.774.286	UNIDAD MONETARIA EUROS

MEMORIA ECONÓMICA ABREVIADA – EJERCICIO 2012

Sociales Especializados “Asesoramiento e Información sobre Alzheimer (A.I.S.A.) año 2012” que lleva desarrollando FEVAFA desde el 2010.

Subvención Cursos Formación Continua.

Durante el 2012 FEVAFA recibió en concepto de créditos formativos 420,00 €, que fueron descontados de la Seguridad Social de las trabajadoras que habían desarrollado los siguientes cursos a través de la Fundación Tripartita:

- “Implantación de la protección de datos en la empresa”.
- “Acces 2007 “.

Todas las subvenciones descritas se han ajustado a la condición a que posteriormente y antes de que acabara el año se justificaran con gastos relacionados.

9. Deudas.

La Federación no tiene ninguna deuda con duración residual superior a cinco años.

10. Acreedores comerciales y otras cuentas a pagar

La partida VI del Pasivo corriente del balance “Acreedores comerciales y otras cuentas a pagar” presenta un saldo de 179.316,87 € correspondiente a

- Pendiente de ingreso a las Asociaciones: 163.226,49 €
- Acreedores varios (comerciales): 2.452,16 €

ENTIDAD: FEVAFA	FIRMAS MIEMBROS JUNTA DIRECTIVA
NIF G-96.774.286	UNIDAD MONETARIA EUROS

MEMORIA ECONÓMICA ABREVIADA – EJERCICIO 2012

- Remuneraciones pendientes de pago: 11.854,02 €
- Hacienda Pública Acreedora: 471,01 €
- Seguridad Social Acreedora: 1.313,19 €

11. Entidades del grupo y asociadas.

La Federación no participa directa ni indirectamente en el capital de ninguna otra empresa.

12. Situación fiscal.

Todas las rentas de la Federación derivan de las Asociaciones y Subvenciones y son desarrolladas en cumplimiento de su objeto o finalidad, por lo que no procede incorporarse como base imponible a efectos del Impuesto de Sociedades.

13. Ingresos y gastos.

12.1. Importe de los gastos de administración del patrimonio de la entidad: importe de cada partida de la Cuenta de Resultados que afecta a dicho concepto:

- Desglose de la partida 1.a del Debe de la Cuenta de Resultados, «Ayudas monetarias». No existen.
- El desglose de la partida del Debe de la Cuenta de Resultados, «Cargas sociales», es de 8.407,47 € y no existen aportaciones y dotaciones para pensiones y otras cargas sociales.

ENTIDAD: FEVAFA	FIRMAS MIEMBROS JUNTA DIRECTIVA
NIF G-96.774.286	UNIDAD MONETARIA EUROS

MEMORIA ECONÓMICA ABREVIADA – EJERCICIO 2012

– Desglose de la partida 6 del Debe de la Cuenta de Resultados «Variación de las provisiones de la actividad», *no las hay durante el ejercicio*.

12.2. Los ingresos de promociones, patrocinadores y colaboraciones, así como los derivados de subvenciones, donaciones y legados de la actividad propia, se destinan en todo caso a la finalidad de la Federación:

INGRESOS POR CUOTAS	4.067,25
INGRESOS POR SUBVENCIONES Y DONACIONES IMPUTADOS A PyG	219.233,60
INGRESOS COLABORACIONES	4.641,42
INGRESOS FINANCIEROS	
TOTAL INGRESOS COMPUTABLES EJERCICIO	227.942,27 €

CONSUMOS DE LA EXPLOTACIÓN	
– APROVISIONAMIENTOS	9.278,55 €
– GASTOS DE PERSONAL	37.286,62 €
– SERVICIOS EXTERIORES	14.341,30 €
– TRIBUTOS (TASAS)	327,84 €
– OTROS GTOS DE GESTIÓN (*)	163.710,83 €
– DOTACIONES PARA AMORTIZACIÓN	403,01 €

ENTIDAD: FEVAFA

FIRMAS MIEMBROS JUNTA DIRECTIVA

NIF G-96.774.286

UNIDAD MONETARIA EUROS

MEMORIA ECONÓMICA ABREVIADA – EJERCICIO 2012

- GTOS FINANCIEROS	- €
- GTOS EXTRAORDINARIOS	- €
TOTAL GASTOS NECESARIOS EJERCICIO	225.348,15 €

(*) OTROS GTOS GESTIÓN.- La partida “Otros gastos de gestión” presenta un saldo de 163.710,83 € que proviene de la cantidad que FEVAFA reparte entre sus Asociaciones (importe que inicialmente se ingresa en FEVAFA por la Subvención recibida de la Consellería de Sanidad)

14. Aplicación de elementos patrimoniales a fines propios.

Ejercicio	Ingresos Brutos computables (1)	Gastos necesarios computables (2)	Impuestos (3)	Diferencia (4)=(1)-(2)-(3)	Importe destinado a fondos propios						
					Total (5)		Destinado en el ejercicio				
					Importe	%	n-3	2010	2011	2012	
2011	340.027,44	306.113,89		33.913,55							
2012	227.942,27	225.348,15		2.594,12							

- Las rentas e ingresos del ejercicio se destinarán al cumplimiento de los fines de la Federación en ejercicios futuros, por lo que todos los recursos obtenidos se revierten en el desarrollo de sus fines sociales.

ENTIDAD: FEVAFA	FIRMAS MIEMBROS JUNTA DIRECTIVA
NIF G-96.774.286	UNIDAD MONETARIA EUROS

MEMORIA ECONÓMICA ABREVIADA – EJERCICIO 2012

Ejercicio	Gastos de Administración		Importe destinado a DOTACIÓN FUNDACIONAL			
			Total	Destinado en el ejercicio		
	Importe		Importe	2009	2010	2011
2010						
2011						
2012						

Ejercicio	Gastos de Administración		Importe destinado a RESERVAS VOLUNTARIAS			
			Total	Destinado en el ejercicio		
	Importe		Importe	2010	2011	2012
2011			33.913,55		1.506,98	
2012			2.594,12			259,41

Ejercicio	Gastos de Administración		Importe destinado a RESERVAS ESPECIALES			
			Total	Destinado en el ejercicio		
	Importe		Importe	2010	2011	2012
2011			33.913,55		13.562,83	
2012			2.594,12			2.334,71

ENTIDAD: FEVAFA

FIRMAS MIEMBROS JUNTA DIRECTIVA

NIF G-96.774.286

UNIDAD MONETARIA EUROS

MEMORIA ECONÓMICA ABREVIADA – EJERCICIO 2012

Ejercicio	Gastos de Administración	Importe destinado a COMPENSACION PERDIDAS EJERCICIOS			
		Total	Destinado en el ejercicio		
	Importe	Importe	2010	2011	2012
2011		33.913,55		18.843,74	
2012					

15. Otra información.

No existen remuneraciones percibidas durante el ejercicio por los miembros del Órgano de Administración

No existen créditos concedidos a los miembros del Órgano de Administración, ni obligaciones asumidas por su cuenta, ni obligaciones contraídas en materia de pensiones o de seguros de vida, ni obligaciones asumidas a título de garantía.

Después del cierre no se ha producido ningún acontecimiento cuya importancia sea digna de resaltar.

La Empresa entiende que, salvo error u omisión involuntarios, la información contenida en la presente Memoria, es suficiente para mostrar la imagen fiel del patrimonio, situación financiera y resultados de la misma.

ENTIDAD: FEVAFA

FIRMAS MIEMBROS JUNTA DIRECTIVA

NIF G-96.774.286

UNIDAD MONETARIA EUROS

MEMORIA ECONÓMICA ABREVIADA – EJERCICIO 2012

16. Cuadro de financiación.

CUADRO DE FINANCIACIÓN ABREVIADO

EJERCICIO 2012

APLICACIONES	EJERCICIO 2012	ORÍGENES	EJERCICIO 2012
1. Recursos aplicados en las operaciones		1. Recursos procedentes de las operaciones	2.594,12
2. Gastos de establecimiento y formalización de deudas		2. Aportaciones	
3. Adquisiciones de inmovilizado		3. Subvenciones, donaciones y legados de capital y otros	
4. Reducciones del fondo social o dotación fundacional		4. Deudas a largo plazo	
5. Cancelación o traspaso a corto plazo de deudas a largo plazo		5. Enajenación de inmovilizado	
6. Provisiones para riesgos y gastos		6. Cancelación anticipada o traspaso a corto plazo de inmovilizaciones financieras	
TOTAL APLICACIONES		TOTAL ORÍGENES	2.594,12
EXCESO DE ORÍGENES SOBRE APLICACIONES (AUMENTO DEL CAPITAL CIRCULANTE)		EXCESO DE APLICACIONES SOBRE ORÍGENES (DISMINUCIÓN DEL CAPITAL CIRCULANTE)	

ENTIDAD: FEVAFA

FIRMAS MIEMBROS JUNTA DIRECTIVA

NIF G-96.774.286

UNIDAD MONETARIA EUROS

MEMORIA ECONÓMICA ABREVIADA – EJERCICIO 2012

Las partidas significativas en la variación del capital circulante son las siguientes:

VARIACIÓN DE CAPITAL CIRCULANTE	Ejercicio 2012		Ejercicio 2011	
	AUMENTOS	DISMINUCIONES	AUMENTOS	DISMINUCIONES
1. Fundadores y otros por desembolsos exigidos				
2. Existencias				
3. Deudores	217.321,00		136.861,16	
4. Acreedores		179.316,87		104.937,33
5. Inversiones financieras temporales				
6. Tesorería	4.876,99		7.975,07	
7. Ajustes por periodificación			2,67	
TOTAL	222.197,99	179.316,87	144.838,90	104.937,33
VARIACIONES DEL CAPITAL CIRCULANTE	42.881,12		39.901,57	

ENTIDAD: FEVAFA

FIRMAS MIEMBROS JUNTA DIRECTIVA

NIF G-96.774.286

UNIDAD MONETARIA EUROS

BALANCE DE SITUACIÓN – EJERCICIO 2012

Periodo: De apertura a Diciembre

Página 1 de 2

Euros

Nº	ACTIVO	NOTAS	Ejercicio N	Ejercicio N-1
A) ACTIVO NO CORRIENTE			1.456,99	1.860,00
	I. Inmovilizado intangible.			53,84
	II. Bienes del Patrimonio Histórico.			
	III. Inmovilizado material.		1.456,99	1.806,16
	IV. Inversiones inmobiliarias.			
	V. Inversiones en entidades del grupo y asociadas a largo plazo.			
	VI. Inversiones financieras a largo plazo.			
	VII. Activos por impuesto diferido.			
B) ACTIVO CORRIENTE			222.215,57	144.838,90
	I. Activos no corrientes mantenidos para la venta.			
	II. Existencias.			
	III. Usuarios y otros deudores de la actividad propia.		217.338,58	136.861,16
	IV. Deudores comerciales y otras cuentas a cobrar.			
	V. Inversiones en entidades del grupo y asociadas a corto plazo.			
	VI. Inversiones financieras a corto plazo.			
	VII. Periodificaciones a corto plazo.			2,67
	VIII. Efectivo y otros activos líquidos equivalentes.		4.876,99	7.975,07
TOTAL ACTIVO (A+B)			223.672,56	146.698,90

* Su signo es negativo.

** Su signo puede ser positivo o negativo

ENTIDAD: FEVAFA	FIRMAS MIEMBROS JUNTA DIRECTIVA
NIF G-96.774.286	UNIDAD MONETARIA EUROS

BALANCE DE SITUACIÓN – EJERCICIO 2012

Periodo: De apertura a Diciembre

Página 2 de 2

Euros

Nº	PATRIMONIO NETO Y PASIVO	NOTAS	Ejercicio N	Ejercicio N-1
A) PATRIMONIO NETO			44.355,69	41.761,57
	A-1) Fondos propios		44.355,69	41.761,57
	I. Fondo Social.		0,00	0,00
	1. Fondo Social.			
	2. Fondo Social no exigido *			
	II. Reservas.		41.761,57	26.691,76
	III. Excedentes de ejercicios anteriores **			-18.843,74
	IV. Excedente del ejercicio **		2.594,12	33.913,55
	A-2) Ajustes por cambio de valor. **			
	A-3) Subvenciones, donaciones y legados de capital y otros.			
B) PASIVO NO CORRIENTE			0,00	0,00
	I. Provisiones a largo plazo.			
	II. Deudas a largo plazo.		0,00	0,00
	1. Deudas con entidades de crédito			
	2. Acreedores por arrendamiento financiero.			
	3. Otras deudas a largo plazo.			
	III. Deudas con entidades del grupo y asociadas a largo plazo.			
	IV. Pasivos por impuesto diferido.			
	V. Periodificaciones a largo plazo.			
C) PASIVO CORRIENTE			179.316,87	104.937,33
	I. Pasivos vinculados con activos no corrientes mantenidos para la venta.			
	II. Provisiones a corto plazo.			
	III. Deudas a corto plazo.		0,00	0,00
	1. Deudas con entidades de crédito.			
	2. Acreedores por arrendamiento financiero.			
	3. Otras deudas a corto plazo.			
	IV. Deudas con entidades del grupo y asociadas a corto plazo.			
	V. Beneficiarios-Acreedores			
	VI. Acreedores comerciales y otras cuentas a pagar.		179.316,87	104.937,33
	1. Proveedores.		163.226,49	99.181,86
	2. Otros acreedores.		16.090,38	5.755,47
	VII. Periodificaciones a corto plazo			
TOTAL PATRIMONIO NETO Y PASIVO (A+B+C)			223.672,56	146.698,90

ENTIDAD: FEVAFA

FIRMAS MIEMBROS JUNTA DIRECTIVA

NIF G-96.774.286

UNIDAD MONETARIA EUROS

CUENTA DE RESULTADOS – EJERCICIO 2012

Periodo: De apertura a Diciembre

Página 1 de 1

Euros

Nº CTAS		Nota	(Debe) Haber	
			Ejercicio N	Ejercicio N-1
	1. Ingresos de la entidad por la actividad propia		227.942,27	340.026,81
	a) Cuotas de usuarios y afiliados		4.067,25	3.825,63
	a.1) Cuota de Afiliados		4.067,25	3.825,63
	a.2) Cuota de Usuarios			
	b) Ingresos de promociones, patrocinadores y colaboraciones		4.641,42	9.893,00
	c) Subvenciones, donaciones y legados imputados a resultados del ejercicio		219.233,60	326.308,18
	d) Reintegro de subvenciones, donaciones y legados *			
	2. Ayudas monetarias y otros **		0,00	0,00
	a) Ayudas monetarias			
	b) Gastos por colaboraciones y del órgano de gobierno			
	c) Reintegro de ayudas y asignaciones			
	3. Ventas y otros ingresos ordinarios de la actividad mercantil			
	4. Variación de existencias de productos terminados y en curso de fabricación **			
	5. Trabajos realizados por la entidad para su activo			
	6. Aprovisionamientos *		-9.278,55	-19.239,79
	7. Otros ingresos de explotación			
	8. Gastos de personal *		-37.286,62	-39.964,86
	9. Otros gastos de explotación *		-178.379,97	-245.760,75
	10. Amortización del inmovilizado *		-403,01	-1.148,37
	11. Subvenciones, donaciones y legados de capital y otros afectos a la actividad mercantil traspasados a resultados del ejercicio			
	12. Excesos de provisiones			
	13. Deterioro y resultado por enajenación de inmovilizado **			
A) RESULTADO DE EXPLOTACIÓN (1+2+3+4+5+6+7+8+9+10+11+12+13)			2.594,12	33.913,04
	14. Ingresos financieros			0,63
	15. Gastos financieros *			-0,12
	16. Variaciones de valor razonable en instrumentos financieros **			
	17. Diferencias de cambio **			
	18. Deterioro y resultado por enajenaciones de instrumentos financieros **			
B) RESULTADO FINANCIERO (14+15+16+17+18)			0,00	0,51
C) RESULTADO ANTES DE IMPUESTOS (A + B)			2.594,12	33.913,55
	19. Impuestos sobre beneficios **			
D) RESULTADO DEL EJERCICIO (C + 19)			2.594,12	33.913,55

* Su signo es negativo.

ENTIDAD: FEVAFA	FIRMAS MIEMBROS JUNTA DIRECTIVA
NIF G-96.774.286	UNIDAD MONETARIA EUROS

MODELO DE HOJA DE FIRMA DE LA JUNTA DIRECTIVA

Las cuentas anuales que contiene el presente documento, numeradas de la 1 a la 23 han sido aprobadas por la Junta Directiva de la Federación en la reunión celebrada el día 26/02/2012, y se firman de conformidad por todos sus miembros:

Firma:
Nombre y Apellidos: Emili Marmaneu Moliner (Presidente)
Firma:
Nombre y Apellidos: Joan Durá Esclapez (Secretario)
Firma:
Nombre y Apellidos: José Zamora Pardo (Vocal 1)
Firma:
Nombre y Apellidos: Javier Tárrega Andreu (Vocal 3)

Firma:
Nombre y Apellidos: María Olmos Camarasa (Vicepresidenta)
Firma:
Nombre y Apellidos: M ^ª Carmen Cantó Calatayud (Tesorera)
Firma:
Nombre y Apellidos: Margarita Patiño Ferrer (Vocal 2)

MEMORIA DE ACTIVIDADES – EJERCICIO 2012

**MEMORIA DE
ACTIVIDADES**

EJERCICIO 2012

ENTIDAD: FEVAFA

FIRMAS MIEMBROS JUNTA DIRECTIVA

NIF G-96.774.286

UNIDAD MONETARIA EUROS

MEMORIA DE ACTIVIDADES – EJERCICIO 2012

1. Identificación de la entidad:

Denominación: Federació Valenciana d'Associacions de Familiars de Persones amb Alzheimer

Domicilio social: Centre Social Bennàger-Local 13, Plaça Tàrrrega Barberà, 3

Municipio: Alacuás

Código Postal: 46970

Provincia: Valencia

Teléfono: 961510002

Móvil: 670611207

Fax: no

E-mail: info@fevafa.org

Web: www.fevafa.org

Régimen jurídico: Ley Orgánica 1/2002 del 22 de marzo, reguladora del derecho de asociación

Registro de Asociaciones: registros nacional y autonómico, Conselleria

Números de inscripción: nacional 50310 y autonómico 134

Fecha de inscripción: 22 de noviembre de 1997

NIF: G96774286

Fines:

La existencia de esta Federación tiene como fin principal mejorar la calidad de vida de las personas que padecen la enfermedad de Alzheimer y otras demencias de la Comunidad Valenciana, y la de sus familiares, a través de:

- 1.- Representar y ser portavoz de sus miembros, así como de los intereses de las personas que padecen la enfermedad de Alzheimer y otras demencias en la Comunidad Valenciana y sus familiares, ante todos los organismos públicos del Estado y, en especial, de la Comunidad Valenciana y ante la CONFEDERACION ESPAÑOLA DE ASOCIACIONES DE ENFERMOS DE ALZHEIMER Y OTRAS DEMENCIAS, sin perjuicio de la plena autonomía de cada uno de sus miembros en el desarrollo de sus actividades y cumplimiento de sus fines.
- 2.- Coordinar las actividades de los miembros, servir de nexo de unión entre ellos y desarrollar actividades conjuntas.
- 3.- Prestar asesoramiento y apoyo de cualquier clase en el marco de sus propias posibilidades a sus miembros en el desarrollo de las actividades de cada uno.
- 4.- Prestar asesoramiento y apoyo de cualquier clase a las personas que padecen la enfermedad de Alzheimer y otras demencias en la Comunidad Valenciana y a sus familiares.

ENTIDAD: FEVAFA

FIRMAS MIEMBROS JUNTA DIRECTIVA

NIF

G-96.774.286

UNIDAD MONETARIA EUROS

MEMORIA DE ACTIVIDADES – EJERCICIO 2012

- 5.- Sensibilizar a la opinión pública y a las instituciones sobre la problemática de la enfermedad de Alzheimer y otras demencias.
- 6.- Defender los derechos de sus miembros, así como los de las personas que padecen la enfermedad de Alzheimer y otras demencias en la Comunidad Valenciana y sus familiares, ante las instituciones públicas o privadas y frente a las diferentes Administraciones públicas.
- 7.- Gestionar y obtener recursos económicos de cualquier institución pública o privada de cualquier Administración pública, local, provincial, autonómica, estatal o internacional, en especial de la Comunidad Autónoma Valenciana, para satisfacer sus propios fines, para prestar apoyo económico a sus miembros y para desarrollar proyectos de interés público en todo el territorio de la Comunidad Valenciana.
- 8.- Fomentar y procurar formación entre los profesionales de las AFAS.

2. Número de socios/as:

<i>Número total de socios/as:</i> 32 Asociaciones
<i>Número de personas físicas asociadas:</i> 0
<i>Número y naturaleza de las personas jurídicas asociadas:</i> 32 Asociaciones de Familiares de Personas con Alzheimer, todas ellas acogidas a la ley orgánica 1/2002

Los datos de la entidad, el número de socios y los fines de la entidad coinciden con los datos que aparecen en la Memoria Económica.

ENTIDAD: FEVAFA	FIRMAS MIEMBROS JUNTA DIRECTIVA
NIF G-96.774.286	UNIDAD MONETARIA EUROS

MEMORIA DE ACTIVIDADES – EJERCICIO 2012

A.1) Relación de miembros federados (socios):

	ORGANIZACIÓN	CIF	AÑO INCORPORACIÓN FEVAFA	CÓDIGO POSTAL	POBLACIÓN	PROVINCIA
1	AFA ALBAIDA	G96979984	31-3-2007	46860	Albaida	Valencia
2	AFA ALCOY	G03893559	22-11-1997	03802	Alcoy	Alicante
3	AFA ALGEMESI	G96945696	6-4-2002	46680	Algemesí	Valencia
4	AFA BANYERES DE MARIOLA	V53846150	11-3-2005	03450	Banyeres de Mariola	Alicante
5	AFA BENICARLO	G12818944	12-12-2009	12580	Benicarlo	Castellón
6	AFA BENIFAIO	G97431951	1-4-2006	46540	Benifaio	Valencia
7	AFA BIGASTRO	G53731436	31-3-2007	03380	Bigastro	Alicante
8	AFA BOCAIRENT	G97163901	17-4-2004	46880	Bocairent	Valencia
9	AFA CAMP DE MORVEDRE	G97341564	11-3-2005	46500	Sagunto	Valencia
10	AFA CANALS	G98018641	12-12-2009	46650	Canals	Valencia
11	AFA CARCAIXENT	G97019152	28-6-2003	46740	Carcaixent	Valencia
12	AFA CASTALLA	G53454799	1-2-2001	03420	Castalla	Alicante
13	AFA CASTELLON	G12415253	22-11-1997	12004	Castellón	Castellón
14	AFA COCENTAINA Y COMARCA	G53537148	1-2-2002	03820	Cocentaina	Alicante
15	AFA COMARCA DE LA SAFOR	G96968102	11-12-2004	46701	Gandia	Valencia
16	AFA CULLERA	G98196223	17-12-2011	46400	Cullera	Valencia
17	AFA ELCHE	G53429221	28-6-2003	03203	Elche	Alicante
18	AFA ELDA	G53204285	1-12-1999	03600	Elda	Alicante
19	AFA GUADASSUAR	G97261523	17-4-2004	46610	Guadassuar	Valencia
20	AFA IBI	G53532073	15-10-2001	03440	Ibi	Alicante
21	AFA MARINA BAIXA	G53029039	22-11-1997	03502	Benidorm	Alicante
22	AFA MURO D'ALCOI	G53439121	6-4-2002	3830	Muro d'Alcoi	Alicante
23	AFA NOVELDA	G53652277	11-12-2004	03660	Novelda	Alicante
24	AFA ONTINYENT	G96656913	22-11-1997	46870	Ontinyent	Valencia
25	AFA ORIHUELA	G53415816	31-3-2007	03300	Orihuela	Alicante
26	AFA REQUENA	G97478580	31-3-2007	46340	Requena	Valencia
27	AFA SANTA POLA	G54009303	1-1-2009	03130	Santa Pola	Alicante
28	AFA TEULADA	G53268462	1-12-1999	03725	Teulada	Alicante
29	AFA TORREVIEJA	G53833638	2-12-2006	03185	Torrevieja	Alicante
30	AFA VALENCIA	G96250543	22-11-1997	46015	Valencia	Valencia
31	AFA VILLENA	G53132486	22-11-1997	03400	Villena	Alicante
32	AFA XIXONA	G54536784	24-3-2012	03100	Xixona	Alicante

NIF G-96.774.286

UNIDAD MONETARIA EUROS

MEMORIA DE ACTIVIDADES – EJERCICIO 2012

3. Actividades desarrolladas y servicios prestados:

A.1) Relación, características y descripción de cada actividad y/o servicio:

1. ASESORAMIENTO E INFORMACIÓN SOBRE EL ALZHEIMER (A.I.S.A.)

Se trata del mantenimiento de un gabinete de asesoramiento sobre la Enfermedad de Alzheimer y otras demencias en la Comunidad Valenciana, que da cobertura a todas las personas interesadas en la problemática.

Con él se centraliza toda la información socio-sanitaria sobre la enfermedad facilitando su accesibilidad al público.

La metodología se basa en un gabinete fijo y equipado donde personal cualificado atiende de manera continua todas las consultas recibidas, ya sea de forma personal, escrita o telefónica.

A su vez, se ha creado una base de datos sobre recursos, tratamientos, terapias, investigación, legislación, etc, apoyada por una biblioteca específica. Este equipo organiza puntualmente talleres para familiares y profesionales. Estos talleres abarcan diferentes temáticas con el objetivo de informar de forma amplia y continua sobre cómo mejorar la calidad de vida del enfermo y su familiar.

2. “TRATAMIENTO INTEGRAL NO FARMACOLÓGICO PARA PERSONAS CON DEMENCIA Y RESPIRO PSICOLÓGICO PARA SUS CUIDADORES FAMILIARES”

Este proyecto ha sido desarrollado por 30 unidades asistenciales de las 32 que forman FEVAFA. La característica particular y especial de este proyecto es que el servicio ofrecido parte de Asociaciones de Familiares de Personas con Alzheimer con un trato directo a personas diagnosticadas de demencia (Alzheimer, vascular, mixta, frontotemporal, etc.) en diferentes fases de la enfermedad, incluyendo a sus familiares cuidadores en la atención recibida. La finalidad

ENTIDAD: FEVAFA

FIRMAS MIEMBROS JUNTA DIRECTIVA

NIF G-96.774.286

UNIDAD MONETARIA EUROS

MEMORIA DE ACTIVIDADES – EJERCICIO 2012

principal de las entidades ha sido siempre la ayuda mutua y autoayuda dirigida a los enfermos y sus familiares cuidadores, tanto de forma directa como de forma indirecta.

Las entidades han ofrecido diversos servicios englobados dentro del tratamiento integral no farmacológico para personas con demencia y respiro psicológico para sus cuidadores familiares con el objetivo general de mejora en la situación de sobrecarga de la enfermedad mediante la atención al propio enfermo con la aplicación de terapias no farmacológicas además del asesoramiento y la información destinada a los familiares cuidadores.

En resumen, a través de este programa se han desarrollado, en profundidad, tratamientos integrales no farmacológicos que junto a los farmacológicos ofrecen los mejores resultados y mayor calidad de vida en el abordaje de las demencias. Las TNF intervienen en las áreas conductual, emocional y mental produciendo mejoras en el desempeño de las actividades de la vida diaria en aquellas personas semi-dependientes. Esto ha repercutido positivamente en la atención realizada desde el propio cuidador que sumado a información y asesoramiento directo ha permitido disminuir notablemente la sobrecarga observada y el número de consultas a otros organismos públicos y privados.

El despliegue profesional realizado ha permitido dicha atención integral pues los servicios ofrecidos han sido desempeñados por profesionales especializados con una dilatada experiencia en atención psicológica y demencias que han permitido la correcta canalización de los recursos sociales y sanitarios públicos antes mencionados.

FEVAFA ha actuado como única gestora del proyecto, formado por las distintas actuaciones desde las AFAs, y como única representante ante la Conselleria mejorando así el flujo comunicativo y reduciendo considerablemente las consultas directas. Las AFAs han tenido propia autonomía para desarrollar las acciones siempre bajo la tutela de la FEVAFA. Las AFAs han demostrado innumerables veces la experiencia que les avala, los profesionales formados que atienden a las familias y sobretodo la no necesidad de lucro sino el objetivo de mejorar la calidad de vida de las familias. Así ha sido reconocida dicha labor a través del Reconocimiento recibido por parte de la Generalitat Valenciana a la labor social 2012.

ENTIDAD: FEVAFA

FIRMAS MIEMBROS JUNTA DIRECTIVA

NIF G-96.774.286

UNIDAD MONETARIA EUROS

MEMORIA DE ACTIVIDADES – EJERCICIO 2012

3. MÚSICOS UNIDOS CONTRA EL ALZHEIMER

Un grupo de Músicos Valencianos y la Federació Valenciana d'Associacions de Familiars de Persones amb Alzheimer (FEVAFA) firmaron un convenio de colaboración para el proyecto "Ángeles Unidos contra el Alzheimer" que consiste en la grabación y difusión de un tema musical y de su clip titulado "Ángeles caídos del cielo". En el texto se recoge el compromiso de colaboración conjunta entre ambas entidades para la realización de actividades encaminadas a difundir el proyecto.

Durante el 2012 se puso a la venta el CD y se realizaron 3 galas benéficas, en Valencia Capital, Castellón de la Plana y Alaquàs. Los beneficios recaudados con la venta de las entradas y la subasta de artículos fueron para FEVAFA.

4. TALLER "CUIDA'T, CUIDADOR"

El día 15 de mayo, en las instalaciones del Castillo de Alaquàs y con la colaboración del Ayuntamiento local, tuvo lugar el taller para familiares y cuidadores de personas con Alzheimer "Cuídate, Cuidador".

La duración fue de unas 3 horas. Entre los objetivos estuvo los de desarrollar las siguientes técnicas: afrontar el rechazo de ideas, creencias y atribuciones erróneas, mejorar la comunicación con el familiar que padece la EA; y solucionar conflictos familiares, aceptar la enfermedad y buscar la mejor forma de solucionar la situación de cuidado, técnicas para actuar frente a trastornos de conducta del enfermo...entre otros. Además se realizó una ponencia sobre cómo crear una Asociación entre familiares de personas con Alzheimer.

ENTIDAD: FEVAFA

FIRMAS MIEMBROS JUNTA DIRECTIVA

NIF G-96.774.286

UNIDAD MONETARIA EUROS

MEMORIA DE ACTIVIDADES – EJERCICIO 2012

5. FORMACIÓN EN CASCADA. CONVIVENCIA 2012

Los días 1 y 2 de Junio tuvo lugar la III Edición del proyecto “Formación en cascada. Convivencia 2012” que organizó la Federación en la localidad de Bocairent, con la colaboración con la Asociación local. Se trata de una jornada de formación intensiva que dura dos días y que está dirigida a profesionales y familiares cuidadores de personas con Alzheimer.

Ponencias desarrolladas:

- “Comisiones de Trabajo”. Los 7 equipos que coordina FEVAFA y que están compuestos por profesionales de 25 AFA federadas, expusieron los talleres más novedosos de estimulación cognitiva que realizan en sus respectivas asociaciones.

- “Formas de Financiación”. En la primera parte se desarrollaron las diferentes modalidades de financiación con que cuentan las asociaciones como son la Financiación Pública, la Privada y la propia de las organizaciones. Se ofreció un breve resumen de cada una de ellas y se esbozaron ideas para la gestión de las mismas. También se realizó una exposición sobre la planificación y gestión del presupuesto en las organizaciones.

- Taller de Resolución de conflictos. Se trabajó sobre varios supuestos reales, como la despedida de un usuario, el derecho de información, protocolos de actuación, usuarios incapacitados: el familiar no autorizado, personal voluntario: responsabilidades, formación, seguros, etc

- Taller de Risoterapia. El taller contó con una parte teórica, donde se desarrollaron las indicaciones terapéuticas, los beneficios, contraindicaciones, curiosidades...etc, de la risa. En la parte práctica se hicieron varios juegos.

- Taller de Juegos Cooperativos. Se realizaron varios juegos con el objetivo de que los participantes no compitieran entre sí, sino que se esforzaran en conseguir un mismo objetivo.

Y ya para finalizar, el sábado día 2 tuvo lugar la celebración de una charla y debate final donde FEVAFA dio unas pinceladas finales sobre todas las conclusiones de las actividades de la Convivencia.

ENTIDAD: FEVAFA

FIRMAS MIEMBROS JUNTA DIRECTIVA

NIF G-96.774.286

UNIDAD MONETARIA EUROS

MEMORIA DE ACTIVIDADES – EJERCICIO 2012

6. IMPLANTACIÓN SISTEMA DE GESTION DE CALIDAD ISO 9001:2008

Se trata de la continuación de un proyecto que comenzó en diciembre de 2011. Durante todo el 2012 se ha trabajado en la implantación de un sistema de calidad normalizado (ISO 9001:2008) en un total de 7 asociaciones federadas que no contaban con el mismo.

Objetivos:

- Cumplimiento con las Instituciones, los Colaboradores y las Administraciones Públicas que requieren entidades no lucrativas certificadas.
- Mejora de la gestión interna de la entidad enfocada a la mejora continua.
- Disposición de un sistema documental organizado.
- Mayor rentabilidad de las inversiones recibidas para beneficio del colectivo afectado.

7. AULA SOLIDARIA-FUNDAR: “L’ALZHEIMER A L’ESCOLA”

El Programa Solidaridad en el Aula es un proyecto de la Fundación de la Solidaridad y el Voluntariado de la Comunicad Valenciana, FUNDAR. Durante el curso 2011-2012 la Red de Centros Educativos Solidarios se ha consolidado como un programa de referencia en educación en valores.

Dentro de este Programa, FEVAFA ha incluido el taller “L’Alzheimer a l’escola” que se ha presentado a todos los institutos de la Comunidad que forman parte de la Red. El primer taller dentro de nuestro programa lo ha realizado la Asociación de Familiares de Personas con Alzheimer de Marina Baixa que recibió la visita el pasado 19 de diciembre de jóvenes de 4º de ESO del Instituto l’Almadrava de Benidorm.

En la visita pudieron ver cómo funciona una Asociación y tener contacto directo con los usuarios de sus talleres, así como conocer un poco más la enfermedad de Alzheimer. Al finalizar la visita se hizo intercambio de regalos, los usuarios hicieron entrega a cada alumno de una felicitación navideña y manualidades hechas por ellos. Los jóvenes alumnos entregaron un cuaderno con dedicatorias, fotos y dibujos hechos por ellos.

ENTIDAD: FEVAFA

FIRMAS MIEMBROS JUNTA DIRECTIVA

NIF G-96.774.286

UNIDAD MONETARIA EUROS

MEMORIA DE ACTIVIDADES – EJERCICIO 2012

Nota: aunque este proyecto resulta de la iniciativa de FEVAFA, tanto los gastos ocasionados por la ejecución del taller como la financiación del mismo han sido gestionados entre FUNDAR y AFA MARINA BAIXA, no interviniendo FEVAFA.

8. PREMIOS FEVAFA

Anualmente FEVAFA entrega los Premios Federación, que son un reconocimiento público para las entidades colaboradoras con FEVAFA y el Alzheimer.

Las modalidades son las siguientes:

- Medios de Comunicación
- Institucional
- Labor Social

Esta última categoría es a través de convocatoria voluntaria de las AFAs federadas que tienen que presentar una memoria de méritos abreviada. En 2012 fueron 8 las candidatas a esta modalidad, y un jurado externo falló a favor de AFA Alcoy.

El Premio Medios de Comunicación fue para LA SER Comunidad Valenciana y el Premio Institucional para FUNDAR.

9. ACTO DE SENSIBILIZACIÓN: DÍA MUNDIAL DEL ALZHEIMER Y RECONOCIMIENTOS

Anualmente FEVAFA organiza un acto simbólico para conmemorar el “Día Mundial del Alzheimer” que se celebra el 21 de septiembre. Este acto es compartido y secundado por todas las AFAs federadas. En 2012 se materializó en una soltada de globos verdes a las 12:00 horas del día 21 de septiembre.

ENTIDAD: FEVAFA	FIRMAS MIEMBROS JUNTA DIRECTIVA
NIF G-96.774.286	UNIDAD MONETARIA EUROS

MEMORIA DE ACTIVIDADES – EJERCICIO 2012

También se entregaron los “Reconocimientos a la labor a favor de las personas con Alzheimer” que anualmente entrega FEVAFA a una institución y a una personalidad que hayan destacado durante el año por su colaboración y labor a favor del colectivo.

Los galardonados durante el 2012 fueron D. Elías Azulay, por el proyecto “Ángeles Unidos contra el Alzheimer” y la Fundació Universitat Empresa de la Universitat Jaume I de Castelló (FUE-UJI) por la gran labor realizada en la organización y apoyo logístico durante la realización del el IV Congreso Autonómico de Alzheimer en noviembre de 2011.

A.2) Coste y financiación de actividades:

ACTIVIDAD	COSTE	FINANCIACIÓN		
		Pública ¹	Recursos Propios ²	Cuota Usuario ³
1.- ASESORAMIENTO E INFORMACIÓN SOBRE EL ALZHEIMER	30.000,00	30.000,00	0,00	0,00
2.- “TRATAMIENTO INTEGRAL NO FARMACOLÓGICO PARA PERSONAS CON DEMENCIA Y RESPIRO PSICOLÓGICO PARA SUS CUIDADORES	185.621,00	185.621,00		

ENTIDAD: FEVAFA

FIRMAS MIEMBROS JUNTA DIRECTIVA

NIF G-96.774.286

UNIDAD MONETARIA EUROS

MEMORIA DE ACTIVIDADES – EJERCICIO 2012

FAMILIARES”				
3.- MÚSICOS UNIDOS CONTRA EL ALZHEIMER	1.753,20	0,00	0,00	1.753,20
4.- TALLER “CUIDA’T, CUIDADOR”	0,00	0,00	0,00	0,00
5.- FORMACIÓN EN CASCADA. CONVIVENCIA 2012	3.337,75	0,00	0,00	3.337,75
6.- IMPLANTACIÓN SISTEMA DE CALIDAD	210,00	0,00	210,00	0,00
7.- AULA SOLIDARIA-FUNDAR: “L’ALZHEIMER A L’ESCOLA”	0,00	0,00	0,00	0,00
8.- PREMIOS FEVAFA	212,40	0,00	212,40	0,00
9.- ACTO DE SENSIBILIZACIÓN: DÍA MUNDIAL DEL ALZHEIMER Y RECONOCIMIENTOS	161,55	0,00	161,55	0,00

B) Resultados obtenidos con las actividades y/o servicios:

Los resultados obtenidos en las actividades realizadas durante el año 2012, han sido totalmente beneficiosos, y se han cumplido los objetivos marcados.

ENTIDAD: FEVAFA	FIRMAS MIEMBROS JUNTA DIRECTIVA
NIF G-96.774.286	UNIDAD MONETARIA EUROS

MEMORIA DE ACTIVIDADES – EJERCICIO 2012

1.- ASESORAMIENTO E INFORMACIÓN.

Se han atendido a un total de 1256 consultas recibidas en el servicio de Asesoramiento e Información a los familiares, a los cuidadores, a los profesionales y a todo el público en materia de Alzheimer durante el año 2012.

Se ha creado una base de datos con documentación específica sobre el Alzheimer para ponerla a disposición del público. Parte de esta documentación ha sido incluida para ser descargada en formato digital en nuestra página web.

Se ha creado una biblioteca con bibliografía y documentación relacionada con las demencias. Hasta el momento se han recopilado:

- Libros de consulta: 243 títulos.
- Documentación de FEVAFA (memorias, anexos, informes) desde 1997. 50 textos.
- Publicaciones periódicas: 237.
- CDs: 55.
- Publicaciones digitales: 46.

Funcionamiento del servicio de atención personal y telefónica con un número de teléfono para atender llamadas de 9:00-14:00 horas y a través del correo electrónico info@fevafa.org.

Se ha dado formación continuada a los profesionales de las AFAS federadas por medio de diferentes talleres y resolución de dudas. Se han realizado 30 visitas informativas.

Se ha continuado con la realización de varios talleres de formación a familiares y cuidadores de personas con demencia. Se han realizado 3 charlas informativas para 3 grupos de 40 personas.

Convenio de Colaboración con el Ayuntamiento de Alaquàs para el asesoramiento y realización de actividades de formación/ información a nivel municipal.

ENTIDAD: FEVAFA	FIRMAS MIEMBROS JUNTA DIRECTIVA
NIF G-96.774.286	UNIDAD MONETARIA EUROS

MEMORIA DE ACTIVIDADES – EJERCICIO 2012

2.- “TRATAMIENTO INTEGRAL NO FARMACOLÓGICO PARA PERSONAS CON DEMENCIA Y RESPIRO PSICOLÓGICO PARA SUS CUIDADORES FAMILIARES”

RESUMEN GENÉRICO DE LAS ACTIVIDADES A DESARROLLAR POR LAS DISTINTAS ASOCIACIONES			
ACTIVIDADES	INDICADORES	RESULTADOS	
ACTIVIDAD 1	Sesiones grupales con familiares cuidadores	Nº asistentes anuales a las diferentes sesiones Resultados pruebas test-retest en los asistentes.	70% de los asistentes disminuyen el estrés y la ansiedad. 70% de los asistentes mejora en sus relaciones familiares y sociales.
ACTIVIDAD 2	Sesiones grupales en personas con deterioro cognitivo en fase inicial	Nº de usuarios en fases iniciales asistentes a las sesiones.	Mejora en la autoestima y el auto concepto. Mejora en el rendimiento en AVDs. Control de posibles patologías asociadas.
ACTIVIDAD 3	Actividades formativas de tipo grupal: Convivencias, charlas, coloquios, etc.	Listado de asistentes. Nº de cuidadores y nº de enfermos.	Compartir experiencias. Aprendizaje guiado a través de las aportaciones grupales. Mejorar la relación enfermo-cuidador.
ACTIVIDAD 4	Valoración sobre ayudas técnicas necesarias y sobre adaptación de la vivienda	Nº de valoraciones realizadas. Nº de adaptaciones realizadas en la vivienda.	Que en el 75 % de los casos dispongan de las ayudas técnicas necesarias y adapten la vivienda a las necesidades del enfermo.
ACTIVIDAD 5	Intervención a nivel físico y funcional en el enfermo	Nº de usuarios con necesidades de intervención física y funcional. Nº de usuarios intervenidos.	Que el 75% de los usuarios con necesidades reciban la intervención física y funcional.
ACTIVIDAD 6	Información y asesoramiento a nuevas familias afectadas.	Nº de entrevistas realizadas. Nº de llamadas atendidas.	Que el 100% de las nuevas familias reciban asesoramiento e información de los recursos existentes.
ACTIVIDAD 7	Terapia psicológica individual (enfermos/familiares cuidadores)	Nº asistentes a terapia individual.	Que los enfermos y cuidadores familiares con necesidades psicológicas reciban dicha atención.
ACTIVIDAD 8	Talleres puntuales para familiares y cuidadores (diferentes temáticas para la mejora psico-afectiva)	Tipo y nombre del taller. Número de personas que asisten a cada taller. Resultados finales en la valoración a cada test.	70% considere satisfactoria la realización del taller. 100% asistentes reciben formación e información adecuada a sus necesidades.
ACTIVIDAD 9	Aplicación de TNFs de estimulación cognitiva	Número de usuarios en la terapia cognitiva. Tiempo diario que se aplica la terapia cognitiva. Clasificación en GDS de los asistentes a la estimulación.	Que el 85 % de los usuarios en GDS 2-5 reciban terapia cognitiva. Que el 30% del tiempo que los usuarios permanecen en el centro reciban terapia cognitiva.
ACTIVIDAD 10	Mediación familiar	Número de servicios de mediación llevados a cabo. Número de sesiones por cada servicio de mediación.	Que se apliquen mediciones familiares con resultados óptimos en las familias receptoras.
ACTIVIDAD 11	Atención básica y aseo del usuario	Tipos de atenciones recibidas por los usuarios en centros y unidades de respiro	Que los usuarios estén atendidos por un equipo multidisciplinar que englobe las múltiples necesidades del

ENTIDAD: FEVAFA

FIRMAS MIEMBROS JUNTA DIRECTIVA

NIF G-96.774.286

UNIDAD MONETARIA EUROS

MEMORIA DE ACTIVIDADES – EJERCICIO 2012

		(higiene, nutrición, postura, aseo, etc.)	enfermo.
ACTIVIDAD 12	Atención y consulta médica	Registros médicos. Relación de citas.	Atender a todas las personas que solicitan consulta médica.
ACTIVIDAD 13	Valoración neuropsicológica del enfermo	Número de valoraciones realizadas.	1 Valoración anual por enfermo.
ACTIVIDAD 14	SADEC. Servicio de Ayuda a Domicilio de Estimulación Cognitiva	Número de familias que reciben atención en el domicilio. Causas de atención domiciliaria.	Que aquellas familias que requieran de una atención en el domicilio puedan ser atendidas.
ACTIVIDAD 15	Atención de la ATS al usuario	Nº de controles realizados. Nº de informes enviados a las familias.	Que los usuarios reciban atención directa del equipo de enfermería

La labor de FEVAFA se ha cumplido exhaustivamente de forma complementaria a las actividades desarrolladas por las asociaciones y en su papel de coordinadora la Federación Valenciana ha realizado las siguientes actividades:

ACTIVIDADES A REALIZAR DESDE LA FEDERACIÓN VALENCIANA			
	ACTIVIDADES	INDICADORES ⁴	RESULTADOS OBTENIDOS
ACTIVIDAD 1	Organización y recopilación de datos	Fichas de los proyectos individuales de cada AFA. Presupuestos individuales de cada AFA. Currículums de los responsables de cada proyecto individual.	100 % cumplido.: 30 de las 32 afas han presentado dicha documentación. Presentadas ante la Conselleria de Sanidad en la solicitud de la orden pertinente.
ACTIVIDAD 2	Análisis y estudio de las variables recopiladas	ANEXO I y II presentado adjunto a la memoria. Gráficas del estudio de las variables.	100 % cumplido: En la memoria inicial se aglutinan en datos y gráficas la información aportada por cada AFA de forma que ofrece una visión global del proyecto.
ACTIVIDAD 3	Elaboración y planificación del programa	Memoria descriptiva del programa.	100 % cumplido: Memoria pormenorizada de las actividades a desarrollar, incluyendo los indicadores y resultados esperados presentada ante la Conselleria de Sanidad.
ACTIVIDAD 4	Seguimiento y control de las actividades programadas	Solicitudes de información. Encuestas de seguimiento.	75% por medio de contacto telefónico con todas las AFAs participantes.
ACTIVIDAD 5	Asesoramiento y ayuda a las AFAS en los proyectos desarrollados	Llamadas recibidas. Consultas resueltas. Cartas-informativas enviadas.	La secretaria técnica de FEVAFA ha recibido un total de 69 llamadas y ha gestionado satisfactoriamente las dudas planteadas aminorando la sobrecarga a la interventora de la

ENTIDAD: FEVAFA

FIRMAS MIEMBROS JUNTA DIRECTIVA

NIF G-96.774.286

UNIDAD MONETARIA EUROS

MEMORIA DE ACTIVIDADES – EJERCICIO 2012

			ayuda desde C. de Sanidad. Las cartas informativas se han enviado por correo electrónico: Total 5 e-mails a cada AFA participante.
ACTIVIDAD 6	Gestión económica: Búsqueda de financiación y reparto económico.	Órdenes de financiación. Solicitudes de ayudas presentadas. Elaboración de reparto económico. Certificados de reparto.	FEVAFA ha realizado el reparto económico a cada AFA teniendo en cuenta la cuantía solicitada máxima por cada una (según presupuesto presentado) y ajustando a la cuantía dotada, finalmente, por Conselleria de sanidad.
ACTIVIDAD 7	Solicitud, recopilación y presentación de justificaciones ante los órganos financiadores.	Cartas-informativas de solicitud. Cartas de presentación de justificaciones. Facturas y nóminas presentadas. Listados de gastos presentados.	El 100% de las AFAS participantes y la propia Federación han justificado dentro de plazo y con toda la documentación requerida para la correcta justificación de la cuantía otorgada. Sin recibir requerimientos posteriores.
ACTIVIDAD 8	Evaluación final del programa	Formato de encuestas de evaluación. Encuestas de evaluación de las 30 AFAS rellenadas. Informe de evaluación final.	No se ha realizado encuestas por falta de tiempo pero se han registrado las dudas y consultas para próximas solicitudes.

3.- MÚSICOS UNIDOS CONTRA EL ALZHEIMER

Durante el 2012 se puso a la venta el CD y se realizaron 3 galas benéficas, en Valencia Capital, Castellón de la Plana y Alaquàs. Los beneficios recaudados con la venta de las entradas y la subasta de artículos fueron para FEVAFA.

A través de esta actividad recaudatoria se ha llegado a un público más joven, sensibilizándolos de la importancia de colaborar con las Asociaciones de Alzheimer.

4.- TALLER “CUIDA’T, CUIDADOR”

A través de esta actividad 20 familiares-cuidadores recibieron formación para desarrollar técnicas que supongan nuevos recursos en los siguientes supuestos:

- Afrontar el rechazo de ideas, creencias y atribuciones erróneas.
- Mejorar la comunicación con el familiar que padece la EA.

ENTIDAD: FEVAFA	FIRMAS MIEMBROS JUNTA DIRECTIVA
NIF G-96.774.286	UNIDAD MONETARIA EUROS

MEMORIA DE ACTIVIDADES – EJERCICIO 2012

- Solucionar conflictos familiares.
- Aceptar la enfermedad y buscar la mejor forma de solucionar la situación de cuidado.
- Técnicas para actuar frente a trastornos de conducta del enfermo.

También los 20 familiares-cuidadores recibieron información sobre la gestión y la creación de las Asociaciones de Familiares.

5.- FORMACIÓN EN CASCADA. CONVIVENCIA 2012

A través de este proyecto 92 personas, con la siguiente tipología:

<i>Familiares-cuidadores</i>	39,7%
<i>Psicólogo/a</i>	14,7%
<i>Trabajador/a Social</i>	17,6%
<i>Fisioterapeuta</i>	4,4%
<i>Voluntario/a</i>	1,5%
<i>Otros/as</i>	22,1%

recibieron formación a través de 2 ponencias, 3 talleres y 1 charla coloquio.

Resultados generales de la valoración de la formación recibida por parte de los participantes:

ENTIDAD: FEVAFA	FIRMAS MIEMBROS JUNTA DIRECTIVA
NIF G-96.774.286	UNIDAD MONETARIA EUROS

MEMORIA DE ACTIVIDADES – EJERCICIO 2012

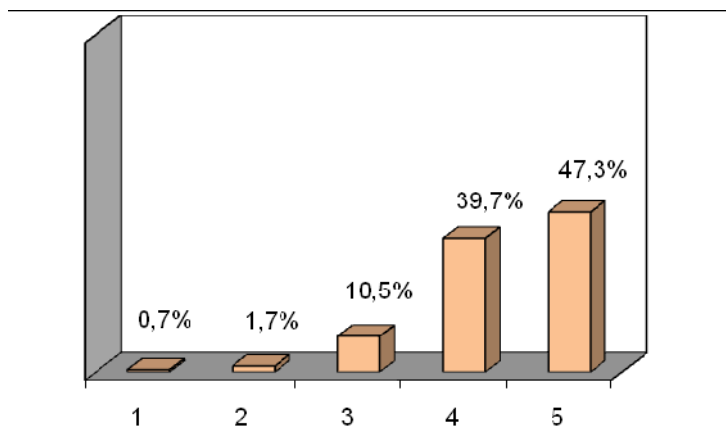

*sobre una puntuación entre 0-5.

Conclusión: el 87% de los participantes han valorado entre “buena y muy buena” la formación recibida.

6.- IMPLANTACIÓN SISTEMA DE GESTIÓN DE CALIDAD ISO 9001:2008.

Se han acogido 7 de las asociaciones federadas (AFA Ontinyent, AFA Bigastro, AFA Camp de Morvedre, AFA Bocairent, AFA Guadassuar, AFA Canals y AFA Elche, junto a la propia FEVAFA).

El efecto de la implantación en las Asociaciones ha tenido repercusión sobre un total 82 trabajadores y sobre los más de 368 usuarios del conjunto de AFAS acogidas al proyecto.



ENTIDAD: FEVAFA

FIRMAS MIEMBROS JUNTA DIRECTIVA

NIF G-96.774.286

UNIDAD MONETARIA EUROS

MEMORIA DE ACTIVIDADES – EJERCICIO 2012

Las 7 Asociaciones han implantado el modelo ISO 9001:2008 en sus Asociaciones y están preparadas para certificarse. Los resultados y la valoración de las Asociaciones participantes sobre las cuestiones planteadas han sido las siguientes:

**sobre una puntuación entre 0-10.*

Conclusión: las 7 Asociaciones consultadas han valorado entre 7 y 10 las 19 cuestiones planteadas.

7.- AULA SOLIDARIA-FUNDAR: “L’ALZHEIMER A L’ESCOLA”

La Asociación de Familiares de Personas con Alzheimer de Marina Baixa recibió la visita de 25 alumnos de 4º de la ESO del Instituto l’Almadrava de Benidorm, que a través de este proyecto se han sensibilizado con la enfermedad.

A estas edades la enfermedad es más conocida, se está más informado de como funciona el cerebro y qué son las neuronas. Su inquietud lo empujará a informarse. Con el conocimiento de la enfermedad podrá enfrentarse a cualquier situación que derive de ella y se podrá convertir en una persona más a ayudar en los trabajos de atención al enfermo sin olvidarse de las obligaciones escolares, ni renunciar al ocio y la relación con las amistades. La adolescencia produce unos cambios que a veces lo pueden desbordar. Es por eso por el que lo debemos tratar como una persona adulta, valorar su opinión y su dedicación. El adolescente debería mejorar y completar el papel del cuidador del enfermo y participar de las decisiones familiares.

8.- PREMIOS FEVAFA

Se trata de un proyecto de sensibilización y promoción. A través de este proyecto se han dado a conocer las Asociaciones federadas, las instituciones colaboradoras, los medios de comunicación y la propia Federación entre el público objetivo.

ENTIDAD: FEVAFA	FIRMAS MIEMBROS JUNTA DIRECTIVA
NIF G-96.774.286	UNIDAD MONETARIA EUROS

MEMORIA DE ACTIVIDADES – EJERCICIO 2012

9.- ACTO DE SENSIBILIZACIÓN: DÍA MUNDIAL DEL ALZHEIMER Y RECONOCIMIENTOS

Se trata de un proyecto de sensibilización. A través de este proyecto se ha sensibilizado al público general y a las instituciones sobre la problemática socio-sanitaria del Alzheimer.

C/ Grado o nivel de cumplimiento de los fines estatutarios:

Los fines estatutarios se cumplen en su totalidad.

4.- Beneficiarios/as o usuarios/as de las actividades y/o servicios que presta la entidad:

a) Número de beneficiarios:

Beneficiarios directos: 19.162. Distribuidos de la siguiente forma:

- Socios de la Federación: 32 Asociaciones.
- Socios de las Asociaciones: 12.298 socios.
- Usuarios de los Centros Asistenciales de las AFAS: 1.221 enfermos.
- Usuarios del Servicio de Ayuda a Domicilio de las AFAS: 319 enfermos.
- Familiares de los usuarios de centros y SADEC (1 por enfermo): 1.540
- Personas que solicitan información: 3.752 personas externas.

Beneficiarios indirectos: 896.609 (personas mayores de 65 años de la Comunidad Valenciana. Cifra obtenida del INE 2012)

ENTIDAD: FEVAFA	FIRMAS MIEMBROS JUNTA DIRECTIVA
NIF G-96.774.286	UNIDAD MONETARIA EUROS

MEMORIA DE ACTIVIDADES – EJERCICIO 2012

b) Clase y grado de atención que reciben los beneficiarios/as:

Beneficiarios directos:

Socios de la Federación: Asesoramiento jurídico, fiscal, contable, geriátrico y social. Gestión de ayudas económicas y realización de proyectos conjuntos. Representación, divulgación y publicidad en toda la Comunidad Valenciana. A través de esta ayuda a las Asociaciones sus propios socios, usuarios y familiares, reciben la información, apoyo, colaboración, y son beneficiarios de muchos proyectos de FEVAFA. A las personas que solicitan información se les atiende vía teléfono o de forma presencial. Se basa en un asesoramiento.

Beneficiarios indirectos:

Todas las personas que están interesadas en conocer la situación de la enfermedad en la Comunidad Valenciana pueden visitar nuestra web, llamar por teléfono o visitarnos. Es un referente autonómico en materia de Alzheimer.

c) Requisitos exigidos para ostentar la condición de beneficiarios/as:

Beneficiarios directos:

Socios de la Federación: los requisitos para ser socio son los estatutarios, ser Asociación sin ánimo de lucro, ser de familiares de Enfermos de Alzheimer y tener un ámbito de actuación dentro de la Comunidad Valenciana.

Socios AFAS: ser socio de una AFA federada.

Ser usuarios y familiares de AFAS federadas.

Personas que solicitan información y personas que se benefician de proyectos públicos. No es necesario ningún requisito.

Beneficiarios indirectos: no es necesario ningún requisito.

ENTIDAD: FEVAFA	FIRMAS MIEMBROS JUNTA DIRECTIVA
NIF G-96.774.286	UNIDAD MONETARIA EUROS

MEMORIA DE ACTIVIDADES – EJERCICIO 2012

5.- Medios personales de que dispone:

A) Personal asalariado fijo:

Número medio	Tipos de contrato	Categorías o cualificaciones profesionales
1,80	501 189 501	1 Psicóloga y en la categoría de licenciada. 1 Relaciones públicas y en la categoría de diplomada. 1 Auxiliar administrativa y en la categoría de auxiliar.

B) Personal fijo no asalariado:

Número medio	Tipos de contrato	Categorías o cualificaciones profesionales
-	-	-

C) Profesionales con contrato de arrendamiento de servicios:

Número medio	Características de los profesionales y naturaleza de los servicios prestados a la entidad
-	-

ENTIDAD: FEVAFA

FIRMAS MIEMBROS JUNTA DIRECTIVA

NIF G-96.774.286

UNIDAD MONETARIA EUROS

MEMORIA DE ACTIVIDADES – EJERCICIO 2012

D) Voluntarios:

Número medio	Actividades en las que participan
6	La Junta de Gobierno de la Federación participa activamente en todas las actividades realizadas por FEVAFA.

6) Medios materiales y recursos:

A) Centros o establecimientos de la entidad

Número: 1

Características: Local de 50 m2 diáfano. 2 ventanales y una puerta de acceso. Los aseos están fuera del local y son de uso común para todo el Centro Social.

Titularidad o relación jurídica: El local es del Ayuntamiento de Alaquàs que, a través de un contrato de cesión prorrogable anualmente, se lo cede a FEVAFA sin contraprestación económica. A cambio, FEVAFA realiza los siguientes servicios a la población: 1 curso para familiares de personas con Alzheimer y 2 charlas informativas.

Localización: Centre Social Bennàger-Local 13, Plaça Tàrrega Barberà, 3, 46970 Alaquàs (València).

Equipamiento:

- 2 puestos de trabajo con dos ordenadores con acceso a internet, fotocopiadora y escáner.
- Teléfono fijo y móvil.
- Mobiliario para talleres (focos, sillas cesión del Ayuntamiento de Alaquàs,..etc)
- Mobiliario para albergar la Biblioteca Específica de Alzheimer (2 estanterías para albergar la colección, mesas y sillas para consulta).

ENTIDAD: FEVAFA	FIRMAS MIEMBROS JUNTA DIRECTIVA
NIF G-96.774.286	UNIDAD MONETARIA EUROS

MEMORIA DE ACTIVIDADES – EJERCICIO 2012

B) Recursos de los que dispone la entidad:

7.....	VENTAS E INGRESOS	--	227.942,27	-227.942,27
70.....	VENTAS DE MERCADERÍAS, DE PRODUCCIÓN	--	8.708,67	-8.708,67
700.....	Ventas de mercaderías	--	8.708,67	-8.708,67
700000002...	CUOTAS ANUALES ASOCIACIONES	--	4.067,25	-4.067,25
700000004...	VENTAS GALA-CONCIERTO BENEFICO	--	935,00	-935,00
700000005...	CUOTAS CONVIVENCIA	--	3.337,75	-3.337,75
700000006...	INGRESOS V CONGRESO	--	368,67	-368,67
74.....	SUBVENCIONES, DONACIONES Y LEGADOS	--	219.233,60	-219.233,60
740.....	Subvenciones, donaciones y legados a la	--	216.239,00	-216.239,00
740000001...	SUBVENCIO A REPARTIR, CONSELLERIA	--	163.346,48	-163.346,48
740000003...	SUBVENCIO PROPIA, CONSELLERIA SANITAT	--	22.274,52	-22.274,52
740000005...	SUBVENCIO PROPIA, MINISTERI ED. POL. SOC.	--	198,00	-198,00
740000006...	SUBVENCIO PROPIA, CONSELL. BENESATR	--	30.000,00	-30.000,00
740000009...	SUBVENCION CURSOS Fº CONTINUA (DTO.	--	420,00	-420,00
746.....	Subven., donaciones y legados de capital	--	2.994,60	-2.994,60
746000000...	DONACIONES	--	2.994,60	-2.994,60

ENTIDAD: FEVAFA

FIRMAS MIEMBROS JUNTA DIRECTIVA

NIF G-96.774.286

UNIDAD MONETARIA EUROS

MEMORIA DE ACTIVIDADES – EJERCICIO 2012

C/ Subvenciones públicas: importe, origen y aplicación.

Origen	Importe	Aplicación
Dirección de Calidad y Atención al Paciente de la Conselleria de Sanidad	185.621,00 €	Programa de Ayuda Mutua y Autoayuda "TRATAMIENTO INTEGRAL NO FARMACOLÓGICO PARA PERSONAS CON DEMENCIA Y RESPIRO PSICOLÓGICO PARA SUS CUIDADORES FAMILIARES".
Ayuda a la Promoción del Valenciano del Área de Política lingüística de la Conselleria de Educación	198,00 €	Compra de 2 rollers tamaño 1x2 m en valenciano.
Dirección de Atención Social, Mayores y Dependencia de la Conselleria de Bienestar Social	30.000,00 €	Programa de Servicios Sociales Especializados "Asesoramiento e Información sobre Alzheimer (A.I.S.A.) año 2012"
Créditos Formativos. Fundación Tripartita-Seguridad Social	420,00 €	Formación de las trabajadoras. 2 cursos.

Subvención de la Conselleria de Sanidad.

Durante el año 2012 recibimos el importe de 185.621,00 € de la Dirección de Calidad y Atención al Paciente de la Conselleria de Sanidad que se destina a sufragar el Programa de Ayuda Mutua y Autoayuda "TRATAMIENTO INTEGRAL NO FARMACOLÓGICO PARA PERSONAS CON DEMENCIA Y RESPIRO PSICOLÓGICO PARA SUS CUIDADORES FAMILIARES".

La subvención recibida se reparte en función del criterio aprobado en la Asamblea del 17/12/11:

- 70% a partes iguales entre todas la AFAS con derechos económicos
- 30% en función de las horas de trabajadores contratados en el año anterior (TC2).

ENTIDAD: FEVAFA	FIRMAS MIEMBROS JUNTA DIRECTIVA
NIF G-96.774.286	UNIDAD MONETARIA EUROS

MEMORIA DE ACTIVIDADES – EJERCICIO 2012

FEVAFA retiene para el mantenimiento y coordinación del programa el 12% (22.274,52 €) del total, repartiendo entre sus Asociaciones el 88% (163.346,48 €).

Subvención de la Conselleria de Educación.

Durante el año 2012 se recibieron 198 € a través de la Ayuda a la Promoción del Valenciano del Área de Política lingüística de la Conselleria de Educación. Se destinaron a la compra de 2 rollers tamaño 1x2 m con el logo y la denominación de FEVAFA en valenciano.

Subvención de la Conselleria de Bienestar Social.

Durante el año 2012 recibimos el importe de 30.000,00 € de la Dirección de Atención Social, Mayores y Dependencia de la Conselleria de Bienestar Social que se destina íntegramente al Programa de Servicios Sociales Especializados “Asesoramiento e Información sobre Alzheimer (A.I.S.A.) año 2012” que lleva desarrollando FEVAFA desde el 2010.

Subvención Cursos Formación Continua.

Durante el 2012 FEVAFA recibió en concepto de créditos formativos 420,00 €, que fueron descontados de la Seguridad Social de las trabajadoras que habían desarrollado los siguientes cursos a través de la Fundación Tripartita:

- “Implantación de la protección de datos en la empresa”.
- “Acces 2007 “.

Todas las subvenciones descritas se han ajustado a la condición a que posteriormente y antes de que acabara el año se justificaran con gastos relacionados.

ENTIDAD: FEVAFA	FIRMAS MIEMBROS JUNTA DIRECTIVA
NIF G-96.774.286	UNIDAD MONETARIA EUROS

MEMORIA DE ACTIVIDADES – EJERCICIO 2012

7) Retribuciones de la Junta Directiva: 4.936,42 €

A) En el desempeño de sus funciones

Importe	Origen
4.936,42 €	Cuotas anuales de las Asociaciones y Donaciones.

La Junta Directiva estuvo compuesta por 6 miembros desde el 01/01/12 al 15/12/12 que pasó a estar compuesta por 7 miembros. *Ningún miembro de la Junta Directiva recibe ningún tipo de retribución por el trabajo realizado, únicamente se les retribuye:

1.- El desplazamiento de las reuniones realizadas en Junta Directiva, Asamblea General, Proyectos, actividades, etc (0,23 € x kilómetro). Entendiendo que la Federación tiene un ámbito de actuación autonómico se detalla que:

Composición del 01/01/12 al 15/12/12:

La Presidenta reside en Guadassuar (Valencia).

El Secretario reside en Castellón.

La Tesorera reside en Bocairent (Valencia).

La Vocal 1 reside en Carcaixent (Valencia).

El Vocal 2 reside en Elche (Alicante).

El Vocal 3 reside en Alcoy (Alicante).

La sede de FEVAFA está en Alaquàs (Valencia).

Composición del 15/12/12 al 31/12/12:

El Presidente reside en Castellón.

La Vicepresidenta reside en Guadassuar (Valencia).

El Secretario reside en Elche (Alicante).

La Tesorera reside en Bocairent (Valencia).

El Vocal 1 reside en Alcoy (Alicante).

La Vocal 2 reside en Bigastro (Alicante).

El Vocal 3 reside en Torrente (Valencia).

La sede de FEVAFA está en Alaquàs (Valencia).

ENTIDAD: FEVAFA

FIRMAS MIEMBROS JUNTA DIRECTIVA

NIF G-96.774.286

UNIDAD MONETARIA EUROS

MEMORIA DE ACTIVIDADES – EJERCICIO 2012

2.- Manutención si tienen que comer fuera a causa de ejercer su cargo.

B) Por funciones distintas a las ejercidas como miembro de la Junta Directiva.

Puesto de Trabajo	Sueldo anual bruto

*Ningún miembro de la Junta Directiva recibe ningún tipo de retribución por el trabajo realizado.

8) Organización de los distintos servicios, centros o funciones en que se diversifica la actividad de la entidad:

ASAMBLEA GENERAL

- Junta Directiva.
- Socios: Asociaciones.
-

COMISIONES: JUNTA DIRECTIVA

- Captación de ingresos.
- Representación y coordinación en CEAFA (Confederación Española).
- Prensa y Comunicación.
- Relaciones Públicas con instituciones.
- Relaciones laborales.
-

SERVICIOS: JUNTA DIRECTIVA

- Tramitación Subvenciones.
- Organización de eventos (jornadas, proyectos, etc).
- Publicidad y noticias.
- Cooperación y desarrollo.
- Asesoramiento legal y jurídico.

ENTIDAD: FEVAFA

FIRMAS MIEMBROS JUNTA DIRECTIVA

NIF G-96.774.286

UNIDAD MONETARIA EUROS

MEMORIA DE ACTIVIDADES – EJERCICIO 2012

DEPARTAMENTO TÉCNICO

- Realización de todas aquellas decisiones tomadas por la Junta.
- Desarrollo diario de las actividades de la FEVAFA
- Coordinación entre las Asociaciones.
- Tramitación de expedientes.
- Asistencia y asesoramiento.

ENTIDAD: FEVAFA

FIRMAS MIEMBROS JUNTA DIRECTIVA

NIF G-96.774.286

UNIDAD MONETARIA EUROS

MEMORIA DE ACTIVIDADES – EJERCICIO 2012

Firma de la Memoria por los componentes de la Junta Directiva
u órgano de representación de la entidad

Nombre y apellidos	Cargo	Firma
Emili Marmaneu Moliner	Presidente	
María Olmos Camarasa	Vicepresidenta	
Joan Durá Esclapez	Secretario	
M ^ª Carmen Cantó Calatayud	Tesorera	
José Zamora Pardo	Vocal 1	
Margarita Patiño Ferrer	Vocal 2	
Javier Tárrega Andreu	Vocal 3	